CUERPO EUROPEO DE SOLIDARIDAD

CUERPO EUROPEO DE SOLIDARIDAD

Rocío Cruz Fuentes. Técnico de Cooperación al Desarrollo

Servicio de
Asuntos Sociales

VNiVERSiDAD D SALAMANCA

YouTube

670 56 53 47

¿Qué es el Cuerpo Europeo de Solidaridad?

El Programa de la Unión Europea que permite a los jóvenes participar en **actividades de voluntariado**.

VNiVERSiDAD D SALAMANCA | Servicio de **Asuntos Sociales**

MUÉVETE POR EUROPA

Conoce otras culturas y mejora tu currículum mientras vives experiencias únicas

1 Comisión Europea

2 Agencias Nacionales

3 Organizaciones participantes

Jóvenes

Tipos de voluntariado

- **Proyectos de voluntariado;**
- Voluntariado en equipo en ámbitos de alta prioridad;
- Proyectos de solidaridad.
- **Proyectos en el ámbito de la ayuda humanitaria.**

Tipos de voluntariado

- **Proyectos de voluntariado.**

  Ofrecen a los jóvenes oportunidades para participar en actividades solidarias y ayudar a satisfacer las necesidades detectadas dentro de las comunidades locales y contribuir a superar desafíos importantes para la sociedad sobre el terreno.

  Duración:

  Es una actividad solidaria de **entre dos y doce meses** de duración.

  En casos debidamente justificados, especialmente para fomentar la participación de jóvenes con menos oportunidades, se pueden aceptar y llevar a cabo actividades de voluntariado de **entre dos semanas y dos meses**.

Tipos de voluntariado

- **Proyectos en el ámbito de la ayuda humanitaria.**
  Resulta necesario desarrollar la solidaridad entre los Estados miembros y con los terceros países afectados por **catástrofes** naturales o provocadas por el hombre.
  Contribuir a la asistencia prestada a pueblos y comunidades fuera de la Unión que necesitan ayuda humanitaria, sobre la base de los principios fundamentales de neutralidad, humanidad, independencia e imparcialidad, constituye una expresión importante de solidaridad.

WWW

Eu-aid-volunteers

WWW

Organizaciones

- **Acción contra el Hambre**
- **Movimiento por la Paz**
- **Médicos del Mundo**
- **Alianza por la Solidaridad**

PORTAL DEL CUERPO EUROPEO DE SOLIDARIDAD

Reúne a los jóvenes y las organizaciones

Requisitos

- Jóvenes entre 18 y 30 años (ayuda humanitaria hasta 35).
- Ser residente legal en uno de los países del programa.
- Las organizaciones valoran positivamente que el joven tenga ya experiencia como voluntario.
- Cualquier nivel formativo, lingüístico, económico o social.
- Solo se puede realizar una vez.
- Actividad voluntaria a tiempo completo (30 h semanales).
- 2 días libres consecutivos a la semana.
- 2 días de vacaciones por mes.
- Es incompatible con trabajar, hacer prácticas o estudiar.

Países del programa

- **Países de la Unión Europea**
- Islandia/ Macedonia/ Turquía/ Liechtenstein/ Noruega.
- **Balcanes**: Serbia, Albania, Montenegro y Bosnia.
- **Zona Este**: Georgia, Armenia, Azerbaiyán, Ucrania, Bielorrusia, Rusia y Moldavia.
- **Mediterraneo meridional**: Túnez, Palestina, Líbano, Jordania, Egipto, Argelia, Israel, Siria, Marruecos y Libia.

Prioridades

- Inclusión y diversidad.
- Protección medioambiental, desarrollo sostenible y acción por el clima.
- Transformación digital.
- Participación en la vida democrática.
- Prevención, promoción y apoyo a la salud.

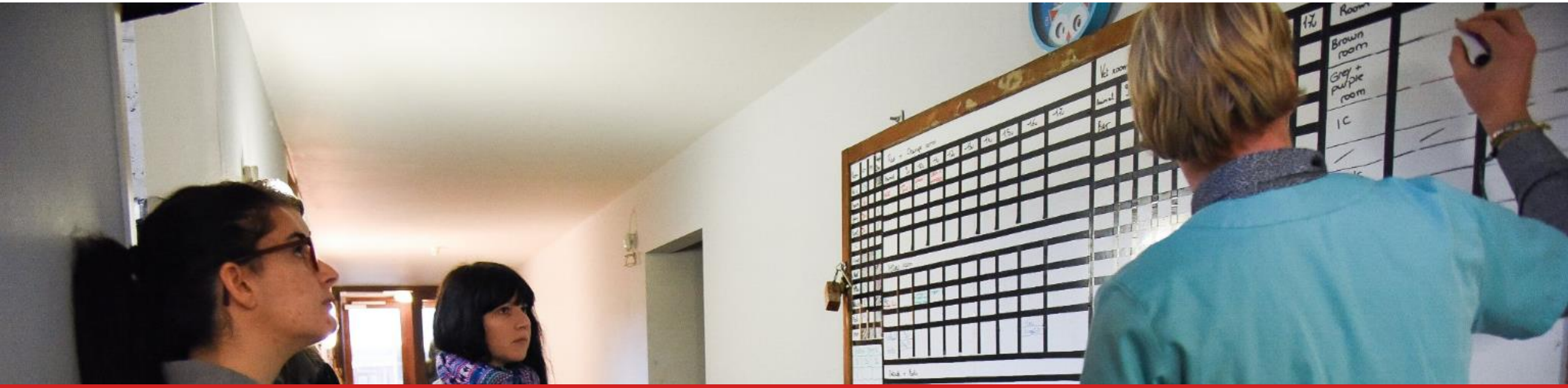

Gastos incluidos

- Viaje: Billete de ida y vuelta
- Alojamiento y manutención
- Seguro médico
- Dinero de bolsillo
- Transporte local
- Clases de idioma
- Formación a la salida y a la llegada
- Costos por necesidades específicas
- Visado: El Portal de Inmigración de la UE contiene información general sobre visados y permisos de residencia para estancias cortas y largas.
- Prueba PCR mientras siga siendo obligatorio.

Reconocimiento de competencias

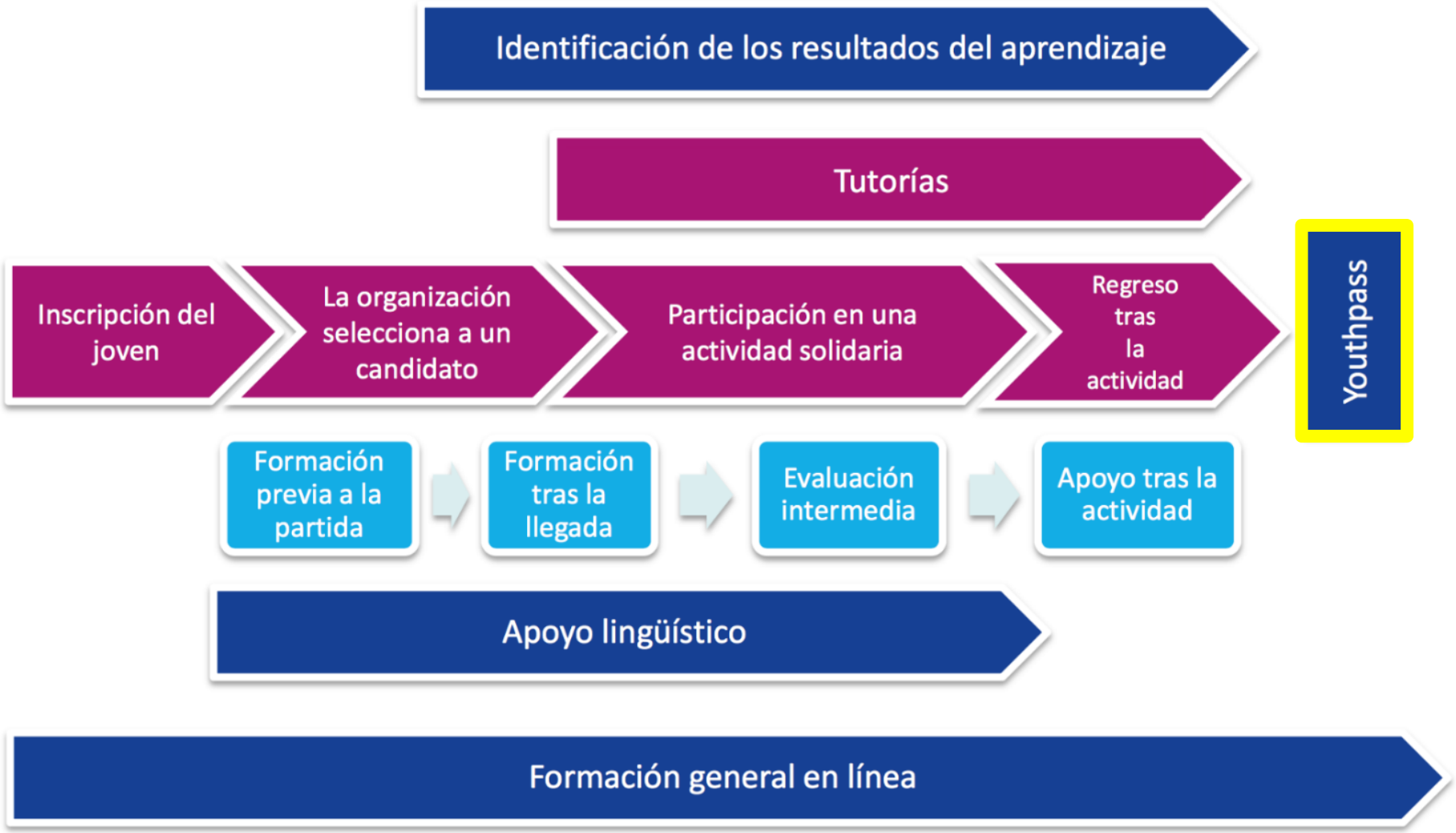

Ejemplos de competencias

A la finalización se espera conseguir en el participante:

- una mejora de las **capacidades y competencias** para el desarrollo personal, educativo, social, cívico, cultural y profesional;
- una **participación más activa** en la vida democrática y en la sociedad en general;
- una **mejora de la empleabilidad** y la transición al mercado laboral;
- un mayor **sentido de la iniciativa** y espíritu emprendedor;
- una mejora de la **autocapacitación** y de la autoestima;
- una mejora de las competencias en **lengua extranjera**;
- mayor sensibilización **intercultural**;
- mayor sensibilización ante el proyecto europeo y los **valores comunes** de la UE;
- y una mejora de la motivación para **una mayor participación en actividades solidarias.**

Pasos para participar

1. Decidirnos.
2. Registrarnos en el Cuerpo Europeo de Solidaridad (Plataforma que reúne a jóvenes y organizaciones).
3. Preparar currículum en formato **Europass**.
4. Elaborar y adecuar la carta de motivación.
5. Buscar proyectos en la Base de Datos. Filtrar por preferencias: país, tema, fechas… Atención a los requisitos específicos de cada proyecto.
6. Solicitar las vacantes que nos resulten interesantes.
7. Pasar el proceso de selección. Entrevistas.
8. Ser seleccionado para el puesto.
9. Estar convencidos de que ese es el proyecto en el que queremos participar.

USAL como organización de envío

Una vez confirmada tu selección por parte de la organización, les darás nuestro mail y:

- Firmaremos el acuerdo de voluntariado: joven y organizaciones participantes.
- Ellos tramitarán tu alta en la póliza del seguro,
- Te acompañaremos en la compra de los billetes si fuera necesario,
- Realizaremos la formación a la salida en Studium con el info-kit,
- Y elaborarás tu propia lista de cuestiones a cerrar antes de partir,
- Una vez allí recibirás la formación a la llegada.
- Te asignarán un tutor y empezarás a hacer tu voluntariado.

- A la vuelta podrás contar tu experiencia en sesiones como la de hoy.

Cómo es el portal del Cuerpo Europeo de Solidaridad

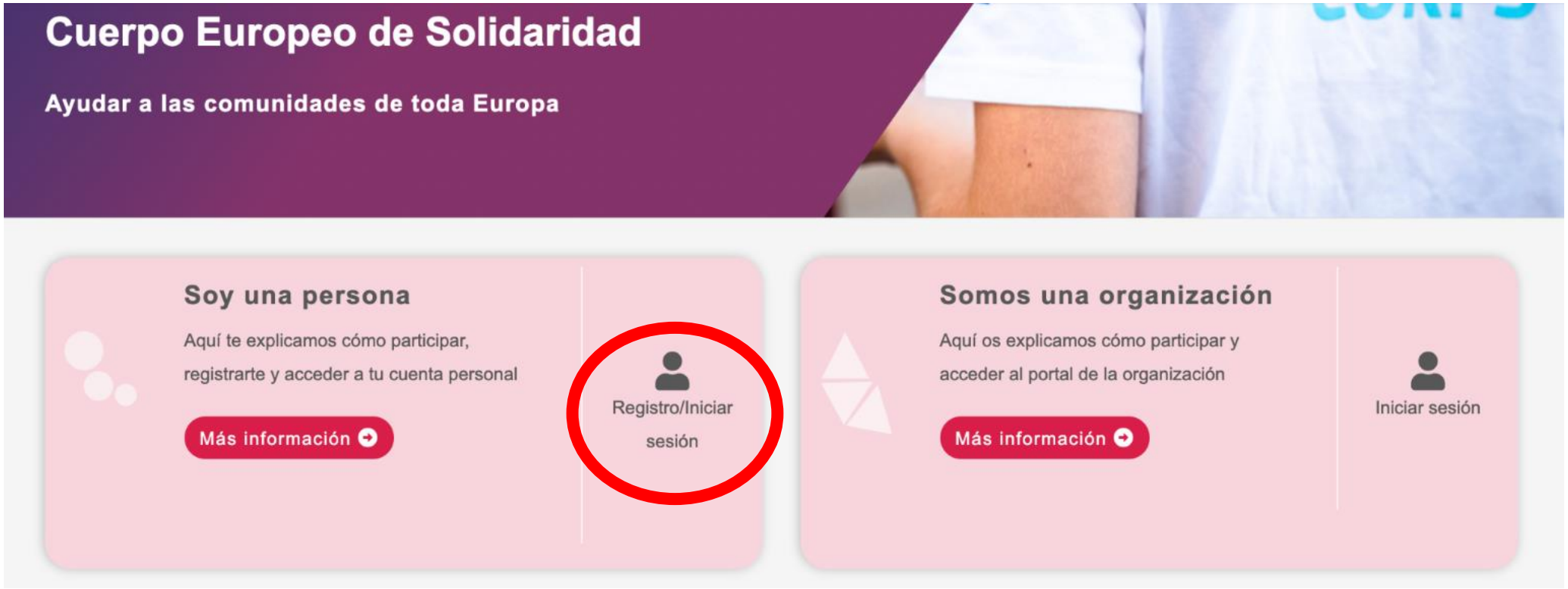

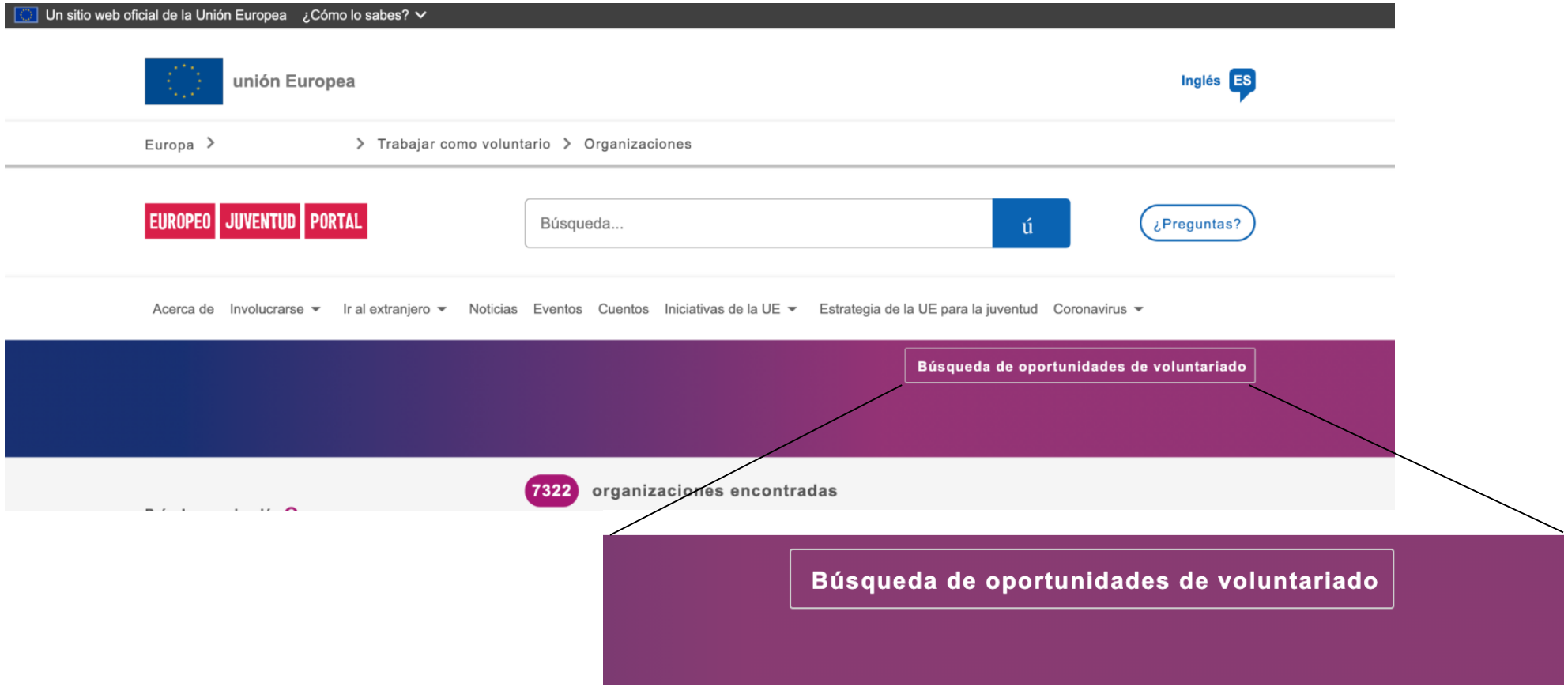
Un sitio web oficial de la Unión Europea ¿Cómo lo sabes?
unión Europea
Inglés ES
Europa
Trabajar como voluntario
Organizaciones
EUROPEO JUVENTUD PORTAL
Búsqueda...
¿Preguntas?
Acerca de
Involucrarse
Ir al extranjero
Noticias
Eventos
Cuentos
Iniciativas de la UE
Estrategia de la UE para la juventud
Coronavirus
Búsqueda de oportunidades de voluntariado
7322 organizaciones encontradas
Búsqueda de oportunidades de voluntariado

Filtrar búsqueda de proyecto.

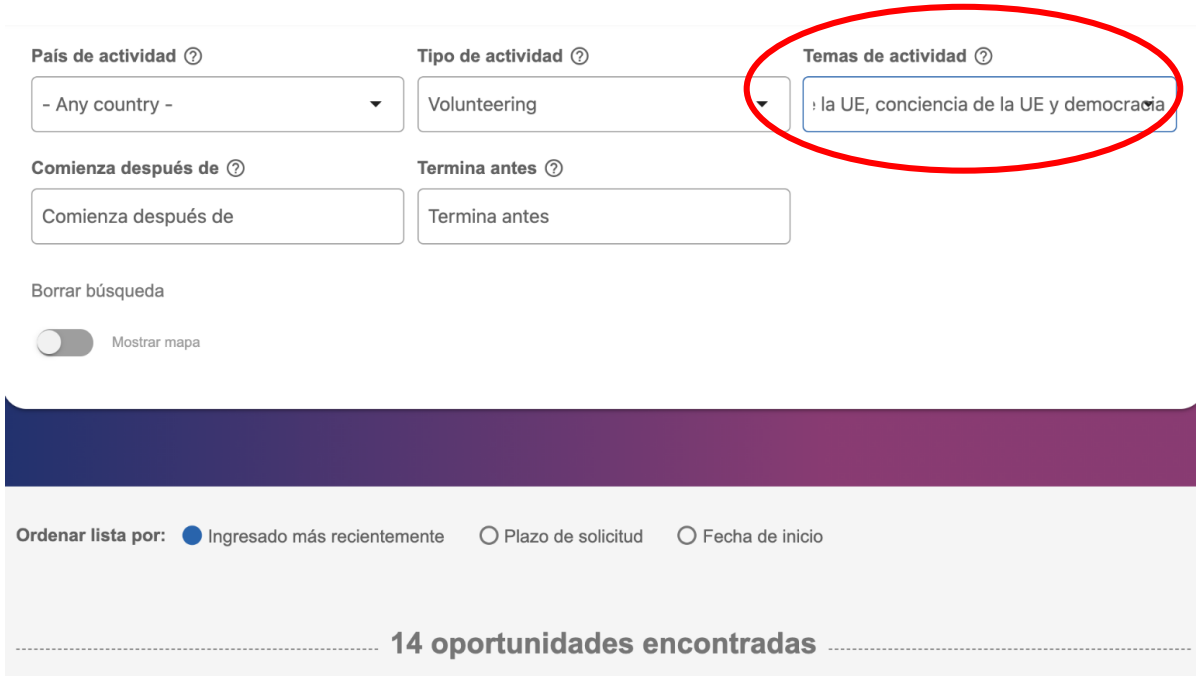

Investigar en la búsqueda de proyecto.

ESC - SANTA MARIA 2021 POR FAVOR LEA CÓMO SOLICITAR.

Málaga, España

Del 15/09/2021 al 20/06/2022

Aplicar antes del 15/04/2021

Lee mas

ENSEÑANZA DE IDIOMAS ADULTOS Y NIÑOS

Čadca, Eslovaquia

Del 01/09/2021 al 30/11/2022

Aplicar antes del 30/06/2021

Lee mas

Europe Direct Matera

Matera, Italia

Del 01/11/2020 al 30/07/2021

Aplicar antes del 01/09/2021

Lee mas

ENSEÑANZA DE IDIOMAS ADULTOS Y NIÑOS

KERIC Nuestra organización tiene su sede en el centro de Čadca, una pequeña ciudad con una población de unos 30.000 habitantes. Čadca está situada en el norte de Eslovaquia, cerca de la frontera con la República Checa.

Čadca, Eslovaquia

APLICAR

DESCRIPCIÓN DE LA ACTIVIDAD

KERIC IS: Organización no gubernamental sin fines de lucro. Fundada en 2003. Trabaja principalmente con niños y jóvenes de 4 a 30 años, así como con adultos de la región de Kysuce. Actividades con una dimensión internacional extra añadida. OBJETIVOS DEL PROYECTO: El objetivo es motivar a los niños a hablar inglés, experimentar la cultura del voluntario y divertirse mientras hablan inglés. El objetivo de la cooperación es agregar una dimensión internacional a las clases y a la escuela. ACTIVIDADES DEL PROYECTO: - Cursos de inglés de comunicación para niños: (2 - 6 horas semanales). - Cursos de comunicación para adolescentes / adultos en el idioma propio del voluntario: (2 - 6 horas semanales). - Cooperación con escuelas primarias locales: (6 a 8 horas semanales) - Trabajo de oficina (2 a 6 horas semanales). - Reuniones periódicas del equipo

FECHAS DE ACTIVIDAD

Un total de **52** semana (s) durante el período del **01/09/2021** al **30/11/2022**

LUGAR DE ACTIVIDAD

Nábrežná 1351, 02201 Čadca **Eslovaquia**

BUSCANDO PARTICIPANTES DE

Italia, España, Armenia, Georgia, Estonia, Austria, Turquía

TEMAS DE ACTIVIDAD

- ✔ Ciudadanía y participación democrática
- ✔ Educación y entrenamiento
- ✔ Creatividad y cultura
- ✔ Educación física y deporte

Jóvenes a quienes hemos apoyado como organización de envío

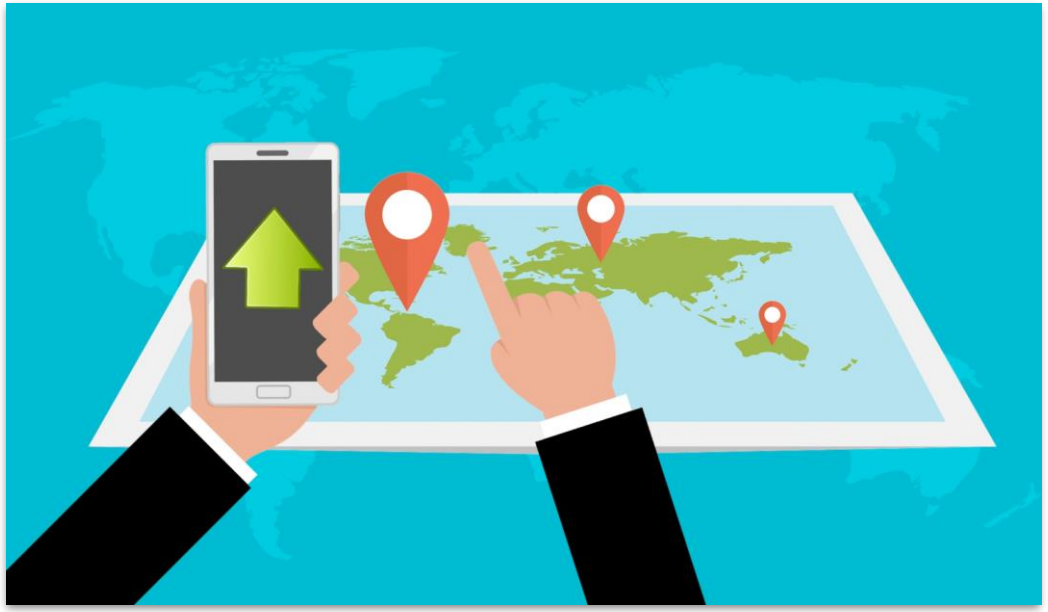

Links de interés

- Cuerpo Europeo de Solidaridad
- Guía CES 2021
- Qué es el YouthPass
- Guía de uso del YouthPass
- Europass
- Cuaderno de aprendizaje para el voluntario del CES.
- Servicio de Asuntos Sociales de la USAL.

Rocío Cruz Fuentes
voluntariadointernacional@usal.es sas.usal.es
Patio de Escuelas, 6 Bj.
Horario de 9 a 14. Tardes con cita previa

Servicio de
Asuntos Sociales

VNiVERSiDAD D SALAMANCA

670 56 53 47